



# ドリームキャスト専用ソフトのご使用前に

保護者の方へ 小さなお子さまがご使用になる場合は、必ず保護者の方が一緒に読んでお読みしておいてください。



## 注意

●このソフトを使用するときは、部屋を明るくし、目に負担が掛からないようテレビ画面から十分に離れてください。また、健康のため、1時間ごとに10～20分の休憩をとり、疲れているときや睡眠不足での使用はおやめください。長時間の使用またはテレビ画面に近づいて使用すると、視力低下の原因となります。●ごくまれに、強い光の刺激や点滅、テレビ画面などを見ていて、一時的に筋肉のけいれん、加齢の喪失等の症状を起こす人がいます。こうした経験のある方は、このソフトを使用する前に必ず医師と相談してください。また、使用中にこのような症状が起きたときは、すぐに使用をやめ、医師の診察を受けてください。●ディスクは回転が完全に止まってから取り出してください。回転中のディスクに触ると、ケガやディスクの損傷の原因となります。●このディスクは、ドリームキャスト専用です。オーディオ用のCDプレーヤーで使用すると、大量量によって耳に障害を及ぼす恐れがありますので、絶対に使用しないでください。

## 使用上のご注意

●ディスクの両面ともキズ、汚れや指紋等をつけないよう、扱いには注意してください。また、ディスクを曲げたりセンター孔を大きくしないでください。●シワ割れ、変形、変質したものを接着剤等で補修したディスクは誤作動や故障の原因になりますので、絶対に使用しないでください。●ディスクの両面とも文字を書いたり、シール等を貼らないでください。●使用後は元のケースに入れ、変型・変質になる場所を避けて保管してください。●汚れを拭くときは、レンズクリーニング等を使うやわらかい布で、中心部から外周部に向かって放射状に軽く拭き取ってください。なお、シンナーやベンジン等は使わないでください。●このディスクを一般のCDプレーヤー等で使用すると、機器の故障やスピーカー等を損傷する原因になりますので、絶対に使用しないでください。●ドリームキャスト本体およびご使用になる周辺機器の取扱説明書等も必ずおわせてご覧ください。

日本版発売 販売0297023号、製造0247010号、製造0202020号 製造0202020号、中国版発売 0147560号、110311号、Hong Kong Patent No. 86-4302, Singapore Patent No. 26-155.

※当社は本ソフトを許可なく複製・改変・レンタル・営利目的に使用・公に上映、頒布することを禁止します。

これらを行った場合には法的措置を執ることがありますのでご注意ください。

Unauthorized copying, reproduction, rental, pay for play, public performance or transmission of this game is a violation of applicable laws.

※このソフトは、「タイトル名」「どのくらいそのソフトで遊んだか」「どんなふうにそのソフトを遊んだか」等の、<プレイ履歴(プレイ情報)>を「本体メモリ」に記録します。この情報は、さまざまなソフトでお客様のそれまでの遊び方・遊び方によってゲームの展開を変化させるために使われる予定のものです。



Dreamcast

# あまな

～ 華麗な日常の恋の物語 ～



©2001 SEGA PICO PICO co., Ltd. All Rights Reserved. InterChannel, Inc.



このたびはドリームキャスト専用ソフト

「あいかぎ 〜ひだまりと彼女の部屋着〜」をお買い上げ  
いただき、誠にありがとうございました。

ゲームを始める前にこの取扱説明書を必ずお読みください。

「卒業」誰もが通る

淡く切ない思い出。

彼女はどのような不安を抱え

この日を迎えるのだろうか？

彼女はどのような希望を抱き

この門をくぐるのだろうか？

泣いて笑って歌って、必死に駆け

抜けた二度とは戻らない

かけがえのない日々。

そんな愛しき時間も

じきに終わってしまう…。



## Contents

基本操作方法	2
ゲームの始め方	3
ゲームの進め方～画面の見方～	4
セーブとロードについて	5
コンフィグについて	6
文章履歴について	6
キャラクター紹介	7～8

このゲームのバックアップ対応です。ファイルの保存にはメモリーカード（別売）が必須です。セーブするためには、1ファイルあたりメモリーカードの空き容量が最低12ブロック（システム9・セーブファイル3）必要です。＊セーブ/ロード中は、本体の電源を切ったり、メモリーカード等の拡張ユニット、およびコントローラの抜き差しを行わないでください。

## 基本操作方法

### ドリームキャスト・コントローラ

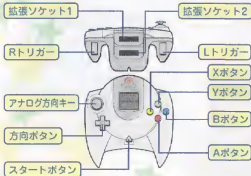

- スタートボタン .....自動進行のON・OFF、ムービー/デモシーンの中断、(名前入力時) 名前の決定
- 方向ボタン .....選択カーソルの移動・文章履歴のスクロール
- アナログ方向キー .....方向ボタンと同機能
- Xボタン .....システムコマンドの表示、自動実行/文章スキップの中断、(名前入力時) 姓/名の切替え
- Yボタン .....文章履歴の表示・非表示、自動実行/文章スキップの中断、(名前入力時) 標準の名前でゲームを始める
- Bボタン .....コンフィグからの復帰、文章履歴からの復帰、自動実行/文章スキップの中断、(自動実行/文章スキップでないとき) メッセー

「あいかざ〜ひだまりと彼女の部屋着〜」は1人用です。本体の電源を入れる前に、コントローラなどの対応周辺機器をドリームキャスト本体のコントロールポートに接続してください。

ここに記載されている操作方法は、全て初期設定のもです。

#### ご注意

★ゲーム中に、A+B+X+Yボタンを同時に押し続けた状態でスタートボタンを押すと、タイトル画面に戻ります。★本体の電源を入れるときに、アナログ方向キーおよびL/Rトリガーを度がささないでください。キーやトリガーを壊すとそのジョイスティックの調整が正しく行われず、故障の原因となります。★「ぶるぶるばくばく(びびり)」をセッティングして、ゲームをプレイするときは、「ぶるぶるばくばく」を必ずコントローラの拡張ソケット2に接続してください。★対応していない周辺機器での動作は保証されません。

ジョイスティックの表示・非表示(名前入力時) キャンセル/文字の削除

- Aボタン .....メッセージ送り、各メニュー並び選択順の決定、(文章履歴表示中のみ) 音声の再生
- Rトリガー .....文章スキップのON・OFF、コンフィグのページ送り
- Lトリガー .....コンフィグのページ戻し

## ゲームの始め方



スタートメニューが表示されますので、方向ボタンでメニュー項目を選択し、Aボタンで決定してください。



「オープニングから」あるいは「はじめから」を選択すると、名前入力画面にはいりますので、名前を変更したい場合、ここで変更してください。Yボタンを押すことで、標準の名前でゲームを始めることができます。



ロード画面

セーブファイルを選択するには方向ボタンの上下で選択してください。



スペシャル画面

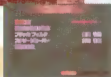

コンフィグ画面

- オープニングから …… ゲームをオープニング付きで最初から始めます。初めて遊ぶ方は、この項目を選んでください。
- はじめから …… ゲームを最初から始めます。ただし、オープニング部分はありませんので、二度目以降に最適です。
- 続きから …… 前回の続きからゲームを再開します。
- ロード …… セーブファイルからゲームを再開します。
- スペシャル …… ゲームが進むと、いろいろなおまけを見ることが出来ます。
- コンフィグ …… ゲーム中の環境設定やゲーム内のメッセージや音声などの調節ができます。(→P6.コンフィグについて)

## ゲームの進め方～画面の見方～

「あいかぜ ～ひだまりと彼女の部屋番～」では、ゲーム中に表示されるメッセージを読み進めることでゲームを進行させていきます。ゲーム画面では、以下のものが表示されます。

### ■モードアイコン

現在の文章モードがアイコン表示されます。

### ■メッセージ

現在のキャラクター名と会話文章を表示するウィンドウです。



### ■日付

現在の日付が表示されます。



行動画面では、行き先を選択してゲームを進めます。



### ■選択肢

選択肢が表示された場合、どれかを選択して進行します。

システムコマンドの内容は以下のとおりです。なお、画面右下には現在のシナリオと、場合によってゲーム中の日付が表示されます。



セーブ…… ゲームをセーブします。  
→ [F5へ]

ロード…… ゲームをロードします。  
→ [F5へ]

コンフィグ… 各種設定を行います。  
→ [F6へ]

ゲーム終了… ゲームを終了します。  
戻る …… ゲームに戻ります。

ゲーム中にXボタンを押すと、システムコマンドが表示されます。

## セーブとロードについて

システムコマンドで「セーブ」「ロード」を選択すると、以下の画面が表示されます。



### セーブ

これまでのゲーム内容の記録を行います。ドリームキャスト本体に繋いであるコントローラに、メモリーカードがささっている場合に限って、これまでのデータを記録することができます。初めてセーブを行う場合、方向ボタンでセーブをしたいメモリーカードがささっている拡張ソケットを選択して、Aボタンを押してください。一度セーブを行うと、次回からは最後にセーブしたメモリーカードの入っている拡張ソケットが自動的に選択されます。別のメモリーカードにセーブしたい場合には、一旦現在のメモリーカードを抜いた後、セーブしたいメモリーカードをさしてください。

### ロード

セーブした場所から、ゲームをやりなおします。通常は、最後にセーブしたメモリーカードが自動的に選択されるので、ロードしたいセーブファイルを決意してください。別のメモリーカードのセーブファイルをロードしたい場合、最後にセーブしたデータの入っているメモリーカードを抜いた後、ロードしたいセーブファイルの入っているメモリーカードをさします。セーブをせずにロードを行うと、それまでのゲーム内容が失われますので御注意ください。

#### ご注意

★このゲームはバックアップ対応です。ファイルの保存にはメモリーカードが必要です。★セーブするためには、システムファイル8、セーブファイル3、合計12ブロックの空き容量が必要です。★セーブ/ロード中は、本体の電源を切ったり、メモリーカード等が拡張ユニット、およびコントローラの抜き差しを行わないでください。

## コンフィグについて

システムコマンドで「コンフィグ」を選択すると、以下の画面が表示されます。L/Rトリガでページが切り替わります。それぞれの説明は以下のとおりです。

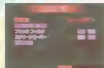

画面輝度	画面の明るさを調整します
画面表示位置の調整	画面の表示位置を調整します。TVやモニターに合わせて設定してください
フリッカフィルタ	画面のちらつきを抑えます。TVやモニターに合わせて切り替えてください

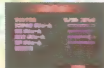

スクリーンセーバーサウンド出力	スクリーンセーバーの有無を設定します ステレオとモノラルを選択できます。TVやモニターに合わせて切り替えてください
-----------------	--

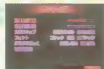

システム音ボリューム	ボタンを押したときなどのシステム音を調節します
音楽ボリューム	ゲーム中の音楽を調節します
効果音ボリューム	ゲーム中の効果音を調節します
音声ボリューム	ゲーム中の音声を調節します
文字表示速度	文字の表示速度を調節します
自動進行速度	自動進行の際の速度を変更します。ただし、音声のある文章はこの設定にかかわらず音声が終わるまで表示されます
文章スキップ	文章スキップの際に、既に読んだ部分をスキップするが、全ての文章をスキップするかを選択できます
フォント	メッセージを表示する文字の種類を設定します
ぶるぶるばっく	ぶるぶるがぶくが振動するかどうかを切り替えます
初期値設定	各ページの設定項目の値を、ゲームを終えた直後の状態に戻します

## 文章履歴について

ゲーム中、Yボタンを押すとこれまでのゲーム中の文章履歴をみることができます。

- 方向ボタン……………上下スクロール、セリフの選択
- Aボタン……………(選択メッセージの) 音声再生
- Bボタン……………文章履歴画面のキャンセル





## キャラクター紹介

### 葉月彩音

血液型/O型 誕生日/4月5日  
身長/162cm 体重/48kg  
B84/W55/H87

主人公の担任教師。優しく、  
天真爛漫な性格。感性が豊  
かで感動、感激しやすい。  
積極的で、自分の感情に率直に  
行動してしまうところがある。  
やや天然ぽけさみ

### 葉月千香

血液型/A型 誕生日/8月12日  
身長/155cm 体重/40kg  
B79/W50/H82

主人公のクラスメイト。  
人見知りが激しく、内向的で自分を表現  
するのが非常に苦手。  
家庭的で、料理、掃除とそつなくこなす。

## キャラクター紹介

### 室井祐希

血液型：B型 誕生日：5月18日  
身長：161cm 体重：53kg  
B82/W53/H85

誰とでもわけへだてなく、ざっくばらんにつきあえるタイプ。しかし割れてくると、本性を現す。隙り癖があり主人公が良く餌食になっている。「おは」ぶっ殺す。



### 山岸めぐみ

血液型：A型 誕生日：12月14日  
身長：161cm 体重：53kg  
B87/W58/H90

主人公が通う学園のカウンセラー教師。物事の道筋が通らない型を嫌い、何事においても自分の考えや理論がきちんとしている。NOと言える日本人。いわゆる格好いい女性。







本商品に関するお問い合わせは  
TEL:03-3293-7008

平日の午後1時から6時まで、ただし土曜・祝祭日はお休みさせていただきます。  
なお、ゲーム攻略に関するお問い合わせはお答えいたしかねますのでご了承ください。



NECインターチャネル株式会社

コンシューマ・エンターテインメント・グループ  
〒101-0051 東京都千代田区神田神保町1-2-5

© 2002,2003 F&C・FC02・F&C co.,Ltd./NEC Interchannel Ltd.

Y-20131M

SEGA、Dreamcastは株式会社セガの登録商標です。  
この商品は株式会社セガが商社登録商標SEGAおよびDreamcastの使用を許諾したDreamcast専用のソフトウェアです。